Lanternoscope

L'AGENDA DES RENDEZ-VOUS CULTURELS DE LA LANTERNE

La Lanterne

#20

MARS / AVRIL 2024

agenda

JUSQU'AU SAMEDI 30 MARS
- *Exposition* "Antoine Guilloppé, panorama : De l'ombre à la lumière"

MARDI 27 FÉVRIER
- 14h30 : UIA "L'art des cours royales et princières en Europe"
- 17h30 : UIA "Célébrons Gustave Eiffel"
- 20h45 : "Terreur", théâtre participatif

MERCREDI 28 FÉVRIER 13+ ans
- 15h : Rencontre avec le dessinateur ZZIIGG

DU VENDREDI 1er MARS AU MERCREDI 27 MARS
- *Exposition* "Elles"

VENDREDI 1er MARS
- 15h30 : A vos plumes

SAMEDI 2 MARS
- 10h30 : Atelier "Papiers" 3 à 6 ans
- 11h : UIA "Œnologie : Côtes du Rhône méridionales"
- 20h45 : "Backbone", cirque

MARDI 5 MARS
- 14h30 : UIA "L'influence de Versailles dans les cours européennes"
- 17h30 : UIA "De l'utilisation de la nature par l'homme"

MERCREDI 6 MARS
- 10h30 : A la manière de et avec Antoine Guilloppé 9 à 12 ans
- 14h : A la manière de et avec Antoine Guilloppé 6 à 9 ans
- 16h30 : Rencontre-dédicace avec Antoine Guilloppé Tout public

VENDREDI 8 MARS
- 20h45 : Des femmes respectables, danse

SAMEDI 9 MARS
- 10h30 : Atelier philo parent-enfant, autour du spectacle Loupé 6+ ans
- 16h Histoire pour petites oreilles, autour du spectacle Loupé 3 à 6 ans

DIMANCHE 10 MARS Jeune public
- 15h30 et 17h30 : Loupé 5 à 8 ans

MERCREDI 13 MARS
- 16h : Histoires pour petites oreilles 3 à 6 ans

JEUDI 14 MARS
- 20h45 : Thomas VDB, humour

VENDREDI 15 MARS
- 15h30 : A vos plumes

SAMEDI 16 MARS
- 10h15 et 11h30 : Tout petits artistes 0 à 3 ans
- 14h30 : Atelier d'écriture Adultes
- 20h45 : Une idée géniale, comédie

MARDI 19 MARS
- 14h30 : UIA "L'art des cours royales et princières en Europe"
- 17h30 : UIA "Célébrons Gustave Eiffel"

MERCREDI 20 MARS
- 10h30 : Histoires pour toutes petites oreilles 0 à 3 ans
- 16h : Happy time 3 à 6 ans

JEUDI 21 MARS
- 20h45 : Flavia Coelho, Pop Bossa Funk

SAMEDI 23 MARS
- 10h30 : Bébés-signeurs 0 à 3 ans
- 16h : Lectures en musique Tout public

Retrouvez tous les événements en lien avec :

L'exposition "Antoine Guilloppé : Panorama, de l'ombre à la lumière"

La semaine de la Petite enfance

L'exposition "Mon Dodo"

MARDI 26 MARS
- 14h30 : UIA "L'art des cours royales et princières en Europe"
- 17h30 : UIA "Célébrons Gustave Eiffel"
- 20h45, La Pastorale, Thierry Malandain, danse

DU 26 AU 30 MARS
- La chasse aux oeufs de Pâques

MERCREDI 27 MARS
- 16h : Histoires pour petites oreilles (3 à 6 ans)

VENDREDI 29 MARS
- 15h30 : A vos plumes
- 20h45 : François Morel, Tous les marins sont des chanteurs, humour

SAMEDI 30 MARS
- 10h30 : Le P'tit dej des bibliothécaires
- 10h30 : Atelier dansé, autour du ballet La Pastorale (10+ ans)
- 15h : Atelier "Papiers" (6 à 9 ans)

MARDI 2 AVRIL
- 14h30 : UIA "L'influence de Versailles dans les cours européennes"
- 17h30 : UIA "De l'utilisation de la nature par l'homme"

DU MERCREDI 3 AVRIL AU MARDI 23 AVRIL
- *Exposition* "Déconnexions"
- Installation "phonisateurs", autour du spectacle Téléphone-moi

MERCREDI 3 AVRIL
- 16h : Histoires pour petites oreilles (3 à 6 ans)

JEUDI 4 AVRIL
- 20h45 : Ça déménage, danse hip hop

DU SAMEDI 6 AVRIL AU MARDI 28 MAI
- *Exposition* "Mon dodo"

SAMEDI 6 AVRIL
- 14h30 : Atelier d'écriture (Adultes)

MARDI 9 AVRIL
- 16h : Histoires pour petites oreilles (3 à 6 ans)

MERCREDI 10 AVRIL
- 10h30 : Histoires pour toutes petites oreilles (0 à 3 ans)

VENDREDI 12 AVRIL
- 15h : Atelier Anim' ton doudou ! (6 à 8 ans)
- 15h30 : A vos plumes
- 16h30 : Atelier Anim' ton doudou ! (8 à 10 ans)

SAMEDI 13 AVRIL
- 10h15 : L'atelier d'Astrid, "Mon dodo" (0 à 3 ans)
- 11h30 : L'atelier d'Astrid, "Mon dodo" (6 à 8 ans)
- 15h30 : L'atelier d'Astrid, "Mon dodo" (3 à 6 ans)

MARDI 16 AVRIL
- 16h : Histoires pour petites oreilles (3 à 6 ans)

MERCREDI 17 AVRIL
- 10h30 : Histoires pour toutes petites oreilles (0 à 3 ans)

VENDREDI 19 AVRIL
- 15h : Atelier Anim' ton doudou ! (6 à 8 ans)
- 16h30 : Atelier Anim' ton doudou ! (8 à 10 ans)

SAMEDI 20 AVRIL
- 10h15 : L'atelier d'Astrid, "Mon dodo" (0 à 3 ans)
- 11h30 : L'atelier d'Astrid, "Mon dodo" (6 à 8 ans)
- 15h30 : L'atelier d'Astrid, "Mon dodo" (3 à 6 ans)

>> Jusqu'au 30 mars

EXPOSITION

"Antoine Guilloppé : panorama, de l'ombre à la lumière"

Illustrateur jeunesse reconnu pour sa maîtrise, virtuose de l'art du papier découpé, Antoine Guilloppé propose une plongée en trois dimensions dans son univers tantôt lumineux tantôt mystérieux. Cette exposition, où tirages, dessins préparatoires et décors se côtoient, invite à l'enchantement en métamorphosant l'espace.

Salle Doisneau
Entrée libre sur les horaires d'ouverture

Semaine du 27 fév. au 2 mars

MARDI 27 FÉVRIER

14h30

CONFÉRENCE

L'art des cours royales et princières en Europe

AUGUSTE LE FORT ET DRESDE

Par **Christelle Ramier**

Billets en vente à la billetterie
1 conférence : 10 € / 5 conférences : 40€

MARDI 27 FÉVRIER

17h30

CONFÉRENCE

Célébrons Gustave Eiffel (1832-1923)

EIFFEL ET LE PÉROU

Par **Christelle Ramier**

Billets en vente à la billetterie
1 conférence : 10 € / 5 conférences : 40€

MARDI 27 FÉVRIER

20h45

SPECTACLE / THÉÂTRE PARTICIPATIF

Terreur

Dans ce procès-fiction dont vous êtes les jurés, vous serez amené à décider si le commandant Koch, qui a abattu un avion de ligne détourné par des terroristes et qui allait s'écraser sur un stade rempli, avait le droit de tuer 164 personnes pour en sauver 70 000. Un moment de théâtre interactif unique et immersif qui nous interroge sur nous-même et nos certitudes.

Billets en vente sur internet et à la billetterie : 25€ /22€/ 12€

MERCREDI 28 FÉVRIER

13+ ANS

15h

AUTOUR DU SPECTACLE"TERREUR"
RENCONTRE AVEC ZZIIGG

Le dessinateur qui croque les procès

Son métier, c'est dessinateur et son lieu de travail, le tribunal. ZZIIGG est l'un de ces artistes qui se mettent dans un coin pour croquer les procès. A ses côtés, découvrez les coulisses d'un procès d'assises mais aussi sa manière de travailler.

Gratuit sur inscription à la médiathèque

DU 1er AU 27 MARS

EXPOSITION

"ELLES"

En contemplant ces clichés de femmes en situation de handicap moteur ou sensoriel devenues modèles d'un jour, nous redécouvrons qu'il n'y a pas une, mais des beautés. Et notre regard change : regard porté sur soi, sur l'autre, mais aussi regard de la société sur la différence et le handicap.

Exposition réalisée par l'association "A corps de soi"

Foyer bas
Entrée libre sur les horaires d'ouverture

VENDREDI 1er MARS

15h30

A vos plumes

Amoureux des mots et de la langue française ? Venez passer un moment convivial et littéraire avec la dictée de A vos plumes.

Gratuit sur inscription à la Médiathèque

SAMEDI 2 MARS

3-6 ANS

10h30

ATELIER

"Papiers"

En compagnie d'une guide-conférencière, profitez d'un atelier sur la thématique du papier, en lien avec les expositions" Architectures de papier "et "Antoine Guilloppé : panorama, de l'ombre à la lumière".

Gratuit sur inscription à la médiathèque

SAMEDI 2 MARS

11h

CONFÉRENCE

Œnologie

CÔTES DU RHÔNE MÉRIDIONALES

Par **Christian Denolf**

Billets en vente à la billetterie
1 conférence : 10 € / 5 conférences : 40€

SAMEDI 2 MARS

20h45

SPECTACLE / CIRQUE

Backbone

Backbone est une véritable déclaration d'amour à la troupe et au dépassement collectif. Rapides, fluides, ces experts en portés osent tout, déroulant avec une décontractions stupéfiante un déluge de séquences à haut risque, le tout dans un rythme effréné, joyeux et communicatif. Magistral !

Billets en vente sur internet et à la billetterie : 25€ /22€/ 12€

MARDI 5 MARS

14h30
CONFÉRENCE uia
L'influence de Versailles dans les cours européennes
LE PALAIS DE QUELUZ AU PORTUGAL
Par **Itálica Laposse del Gállego**

Billets en vente à la billetterie
1 conférence : 10 € / 5 conférences : 40€

MARDI 5 MARS

17h30
CONFÉRENCE uia
De l'utilisation de la nature par l'homme
LES JARDINS DES TAROTS DE NIKI DE SAINT-PHALLE
Par **Itálica Laposse del Gállego**

Billets en vente à la billetterie
1 conférence : 10 € / 5 conférences : 40€

MERCREDI 6 MARS

9-12 ANS

10h30
À LA MANIÈRE DE ET AVEC
Antoine Guilloppé
Découvrez comment l'illustrateur a créé son personnage d'Akiko. Difficile ? Jugez par vous-même en participant à l'atelier d'Antoine Guilloppé !

Gratuit sur inscription à la médiathèque

MERCREDI 6 MARS

6-9 ANS

14h
À LA MANIÈRE DE ET AVEC
Antoine Guilloppé
Découvrez comment l'illustrateur est arrivé à la version définitive de la couverture de *Loup noir* en dessinant la toute première idée. Meilleure ou non ? Jugez par vous-même en participant à l'atelier d'Antoine Guilloppé !

Gratuit sur inscription à la médiathèque

MERCREDI 6 MARS

TP TOUT PUBLIC

16h30
RENCONTRE DÉDICACE
avec Antoine Guilloppé
Vous avez découvert l'univers d'Antoine Guilloppé dans sa fabuleuse exposition ? Et si vous veniez le rencontrer ? Il vous fera rêver et voyager en vous présentant ses œuvres aussi originales que splendides !

Gratuit

VENDREDI 8 MARS

20h45

SPECTACLE, DANSE

Des femmes respectables

Sur le plateaux quatre danseuses s'emparent de paroles de femmes qui soulèvent des thématiques fondamentales : le dévouement, contrôle des naissances, précarité, divorce… Dans une scénographie sobre les danseuses, au travers de leurs corps engagés, mettent en valeur ces espace de résistance.

Billets en vente sur internet et à la billetterie : 20€ / 18€ / 10€

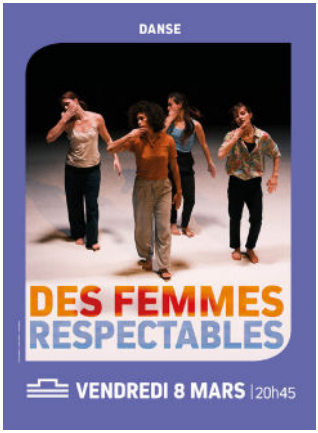

SAMEDI 9 MARS

6+ ANS

10h30

ATELIER PHILO PARENT-ENFANT
AUTOUR DU SPECTACLE"LOUPÉ !"

"Qu'est-ce qu'un héros ?"

Explorez cette question fondamentale dans un atelier fusionnant la réflexion philosophique avec l'expression artistique par le théâtre. Un voyage philosophique et captivant vous attend !

Gratuit sur inscription à la médiathèque

SAMEDI 9 MARS

3-6 ANS

16h

AUTOUR DU SPECTACLE"LOUPÉ !"
HISTOIRES POUR PETITES OREILLES

"Loup Gris"

Connaissez-vous Loup gris ? C'est le meilleur des chasseurs, une terreur… ou peut-être un looser !

Gratuit sur inscription à la médiathèque

DIMANCHE 10 MARS

5-8 ANS

à 15h30 et à 17h30

SPECTACLE JEUNE PUBLIC

Loupé !

Zut ! Loup Gris vient d'avaler une mouche et se dit "Comment ze vais faire pour m'en débarrazer ?". En voilà une bonne question… Découvrez le comment du pourquoi du parce que… et d'autres aventures surprenantes.

Billets en vente sur internet et à la billetterie : 12€ / 8€

Semaine du
12 au 16 mars

MERCREDI 13 MARS

16h

EN LIEN AVEC
LES EXPOSITIONS "PAPIER"

3-6 ANS

Lectures

En lien avec les expositions "Architectures de papier" et "Antoine Guilloppé : panorama, de l'ombre à la lumière", rejoignez les bibliothécaires de la Lanterne au Palais du Roi de Rome pour découvrir des albums aussi originaux que féériques !

***Palais du Roi de Rome**, Place du Roi de Rome*
Gratuit

JEUDI 14 MARS

20h45

SPECTACLE, HUMOUR

Thomas VDB

Armé de son humour absurde, bourré de contradictions et d'auto-dérision et avec son regard décalé sur notre société, Thomas VDB nous offre un spectacle désespérément joyeux où le rire soulage et où le réchauffement climatique muscle les zygomatiques !

Billets en vente sur internet et à la billetterie : 25€/ 22€/ 12€

VENDREDI 15 MARS

15h30

A vos plumes

Amoureux des mots et de la langue française ? Venez passer un moment convivial et littéraire avec la dictée de A vos plumes, consacrée à la poésie

Gratuit sur inscription à la Médiathèque

SAMEDI 16 MARS

0-3 ANS

À 10h15 et à 11h15

SEMAINE DE LA PETITE ENFANCE

Tout petits artistes avec Astrid

Tout petits artistes, en compagnie de vos parents, suivez Astrid pour un voyage sensoriel et créatif !

Gratuit sur inscription à la médiathèque

SAMEDI 16 MARS

A ADULTES

14h30

ATELIER D'ÉCRITURE

"Le sommeil "

Venez vous initier aux joies de l'écriture créative, lors de ce nouveau cycle d'ateliers animés par Marie Brunelm, autour du thème de"Le sommeil"

Gratuit sur inscription à la médiathèque

SAMEDI 16 MARS

20h45

SPECTACLE, COMÉDIE

Une idée géniale

Marion, la femme d'Arnaud semble avoir eu un crush pour l'agent immobilier quand il leur a fait visiter un appartement. Pour en avoir le cœur net, Arnaud a une idée géniale… Cette comédie piquante réunit tous les ingrédients du théâtre de boulevard pour un cocktail explosif et nous on explose de rire !

Billets en vente sur internet et à la billetterie : 38€/ 34€/ 15€

MARDI 19 MARS

14h30

CONFÉRENCE

L'art des cours royales et princières en Europe

LA COUR DE LOUIS XV

Par **Christelle Ramier**

Billets en vente à la billetterie
1 conférence : 10 € / 5 conférences : 40€

MARDI 19 MARS

17h30

CONFÉRENCE

Célébrons Gustave Eiffel (1832-1923)

LES CHARPENTES : EIFFEL VERSUS BALTARD

Par **Christelle Ramier**

Nogent-sur-Marne, Pavillon Baltard © Wikipedia

MERCREDI 20 MARS

10h30

HISTOIRES POUR TOUTES PETITES OREILLES

0-3 ANS

"Le printemps"

"J'suis content, c'est l'printemps, aujourd'hui j'n'ai rien à faire, quelle aubaine, turlutaine, y'a des histoires à la Lanterne "

Gratuit sur inscription à la médiathèque

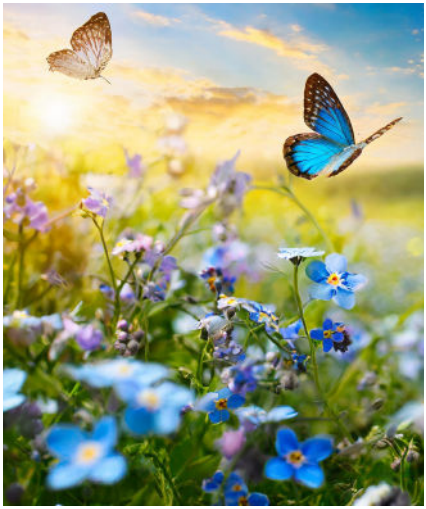

MERCREDI 20 MARS

16h

HAPPY TIME

3-6 ANS

"Le printemps"

Spring is here ! Little boys and girls, venez écouter nos histoires de papillons et d'oisillons assorties de comptines et chansons anglaises.

Gratuit sur inscription à la médiathèque

JEUDI 21 MARS

20h45

SPECTACLE, POP BOSSA FUNK

Flavia Coelho

Flavia Coelho a parcouru tous les chemins du monde, des morros de Rio aux rues pavés de Paris, du Cap Vert au Canada, des cafés concerts aux plus grands festivals du monde. Elle ramène avec elle des sons, des couleurs et des envies différentes. Mixer pop, samba, reggae, forro, bossa, hip hop… tout est possible pour Flavia, et nous on est comblé !

Billets en vente
sur internet et à la billetterie :
22€/ 19€

SAMEDI 23 MARS

10h30

BÉBÉS SIGNEURS

"Pâques"

Pour cette nouvelle séance de bébés signeurs, Caroline vous emmène au pays du chocolat.

Gratuit sur inscription à la médiathèque

SAMEDI 23 MARS

16h

LECTURES EN MUSIQUE

"Poésie"

Le thème du Printemps des Poètes porte sur la grâce : les choristes de la professeure de chant, Elizabeth Paavel, du Conservatoire Gabriel Fauré, nous transporteront avec un choix de textes de poésie.

Entrée libre

DU MARDI 26 AU SAMEDI 30 MARS
La chasse aux œufs de Pâques

Poussins, lapins et cloches se sont cachés dans la médiathèque. Sauras-tu les retrouver et gagner des œufs en chocolat ?

Entrée libre

MARDI 26 MARS
14h30

CONFÉRENCE

L'art des cours royales et princières en Europe

LA COUR DE CATHERINE LA GRANDE

Par **Christelle Ramier**

Billets en vente à la billetterie
1 conférence : 10 € / 5 conférences : 40€

MARDI 26 MARS
17h30

CONFÉRENCE

Célébrons Gustave Eiffel (1832-1923)

EIFFEL ET LE VENT

Par **Christelle Ramier**

Billets en vente à la billetterie
1 conférence : 10 € / 5 conférences : 40€

MARDI 26 MARS
20h45

SPECTACLE, DANSE

La Pastorale, Thierry Malandain

Chorégraphe du mouvement, à la fois classique et novateur, Thierry Malandain est aussi en phase avec les idéaux humanistes portés par un Beethoven épris de liberté. La Pastorale est, pour le chorégraphe, l'occasion rêvée de développer son écriture qui exalte la puissance du corps dansant. Une perfection esthétique et musicale qui nourrit le cœur !

Billets en vente sur internet et à la billetterie : 38€/ 34€/ 15€

MERCREDI 27 MARS
3-6 ANS

16h

HISTOIRES POUR PETITES OREILLES,

Pâques

Qu'ont en commun la poule, le lapin et un(e) bibliothécaire ? l'amour du chocolat bien sûr ! Petits gourmands (ou pas) venez dévorer nos belles histoires.

Gratuit sur inscription à la médiathèque

VENDREDI 29 MARS
15h30

A vos plumes

Amoureux des mots et de la langue française ? Venez passer un moment convivial et littéraire avec la dictée de A vos plumes, consacrée à la poésie

Gratuit sur inscription à la médiathèque

VENDREDI 29 MARS

20h45

SPECTACLE, HUMOUR

François Morel, Tous les marins sont des chanteurs

François Morel entonne les chants d'un marin breton inconnu disparu en mer en 1900. Ce spectacle drôle et poétique qui sent bon les embruns et la morue est un hymne à l'ivresse de l'air salé, à la liberté et aux excès.

Billets en vente sur internet et à la billetterie : 38€/ 34€/ 15€

SAMEDI 30 MARS

10h30

Le P'tit déj des bibliothécaires

Autour d'une boisson chaude, venez échanger sur vos coups de cœurs et découvrir les sélections de vos bibliothécaires.

Entrée libre

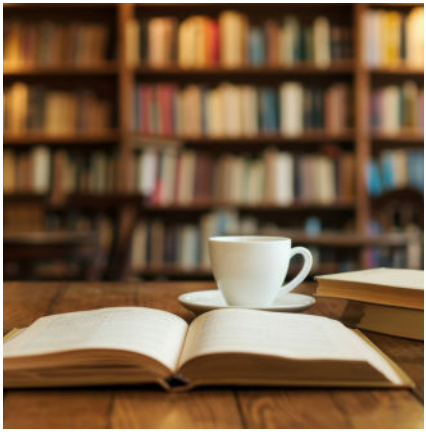

SAMEDI 30 MARS

10+ ANS

10h30

AUTOUR DU BALLET "LA PASTORALE" DE THIERRY MALANDAIN

Atelier dansé

Une plongée dans l'univers singulier du chorégraphe Thierry Malandain. Après un échange autour du spectacle, place au mouvement et à la danse !

Gratuit sur inscription à la médiathèque

SAMEDI 30 MARS

6-9 ANS

15h

ATELIER

"Papiers"

En compagnie d'une guide-conférencière, profitez d'un atelier sur la thématique du papier, en lien avec les expositions" Architectures de papier "et "Antoine Guilloppé : panorama, de l'ombre à la lumière".

Gratuit sur inscription à la médiathèque

MARDI 2 AVRIL

14h30

CONFÉRENCE uia

L'influence de Versailles dans les cours européennes

CASERTE : PALAIS ROYAL DES BOURBONS DE NAPLES

Par **Itálica Laposse del Gállego**

Billets en vente à la billetterie
1 conférence : 10 € / 5 conférences : 40€

MARDI 2 AVRIL

17h30

CONFÉRENCE uia

De l'utilisation de la nature par l'homme

LE PAYSAGISTE BRÉSILIEN ROBERTO BURLE MARX

Par **Itálica Laposse del Gállego**

Billets en vente à la billetterie
1 conférence : 10 € / 5 conférences : 40€

DU 3 AU 23 AVRIL

AUTOUR DU SPECTACLE "TÉLÉPHONE-MOI"

Installation Phonorisateurs

Venez décrocher ces téléphones pas comme les autres… et écouter les textes écrits par les participants des ateliers d'écriture de La Lanterne.

Installation conçue par la Machine à histoires
Foyer bas et médiathèque
Entrée libre sur les horaires d'ouverture

DU 3 AU 23 AVRIL

EXPOSITION

AUTOUR DU SPECTACLE"TÉLÉPHONE-MOI"

"Déconnexion",

Photographies de **Stéphanie Lacombe**

Il y a 20 ans, la France comptait près de 300 000 cabines téléphoniques au titre du "service universel". C'était il y a un autre temps, plus incertain et plus fragile, où l'on pouvait encore perdre un numéro de téléphone, ignorer la provenance d'un appel, être injoignable. Ces photos mettent en scène un quotidien fantasmé, parfois absurde, troublant et nostalgique.

Foyer bas
Entrée libre sur les horaires d'ouverture

MERCREDI 3 AVRIL

PALAIS DU ROI DE ROME

16h

EN LIEN AVEC LES EXPOSITIONS"PAPIER"

3-6 ANS

Lectures

En lien avec les expositions" Architectures de papier" et "Antoine Guilloppé : panorama, de l'ombre à la lumière", rejoignez les bibliothécaires de la Lanterne au Palais du Roi de Rome pour découvrir des albums aussi originaux que féériques !

***Palais du Roi de Rome**, Place du Roi de Rome*
Gratuit

JEUDI 4 AVRIL À 20H45

SPECTACLE, DANSE HIP HOP

Ça déménage

Véritable déménagement chorégraphique avec un trampoline pour un quintet de danseurs. Le temps se suspend et les lois de la gravité s'effacent dans cette création virevoltante, spontanée et poétique qui laissera petits et grands émerveillés.

Billets en vente sur internet et à la billetterie : 20€/ 18€/ 10€

DU 6 AVRIL AU 28 MAI

EXPOSITION

Mon dodo

A quoi sert de dormir ? Comment sais-tu quand tu as sommeil ? Que se passe-t-il quand tu dors ? Ces questions, tous les enfants peuvent se les poser en allant se coucher pour la sieste ou la nuit. Au travers de manipulations, d'observations et de jeux, l'exposition invite les petits à découvrir le fonctionnement et le rôle du sommeil dans leur vie. Une exposition pour redécouvrir le goût et le plaisir de dormir !

Exposition conçue par le Forum départemental des Sciences

Salle Doisneau

Entrée libre sur les horaires d'ouverture

SAMEDI 6 AVRIL

14h30

ATELIER D'ÉCRITURE

A ADULTES

"Le sommeil"

Venez vous initier aux joies de l'écriture créative, lors de ce nouveau cycle d'ateliers animés par Marie Brunelm, autour du thème de "Le sommeil"

Gratuit sur inscription à la médiathèque

Semaine du
9 au 13 avril

Vacances scolaires

MARDI 9 AVRIL

3-6 ANS

16h

HISTOIRES POUR PETITES OREILLES

Exposition "Mon dodo"

Comment faire dodo quand on n'a pas envie de faire dodo mais qu'on doit faire dodo quand même alors qu'on n'a pas très envie de faire dodo...

Gratuit sur inscription à la médiathèque

MERCREDI 10 AVRIL

0-3 ANS

10h30

HISTOIRES POUR TOUTES PETITES OREILLES

Exposition "Mon dodo"

Dodo, l'enfant do l'enfant dormira bien vite, dodo l'enfant do, l'enfant dormira bientôt...

Gratuit sur inscription à la médiathèque

VENDREDI 12 AVRIL

6-8 ANS

15h

ATELIER ANIM' TON DOUDOU !

Que font les doudous quand nous dormons ?

Explorez le cinéma d'animation avec les doudous ! Cet atelier sera l'occasion de faire vivre pour de vrai les aventures de votre doudou favori. Une expérience ludique et mémorable pour les petits créateurs en herbe !

Gratuit sur inscription à la médiathèque

VENDREDI 12 AVRIL

15h30

A VOS PLUMES

"Le sommeil"

Amoureux des mots et de la langue française ? Venez passer un moment convivial et littéraire avec la dictée de A vos plumes. Cette séance aura pour thème le sommeil

Gratuit sur inscription à la médiathèque

de printemps

Semaine du
9 au 13 avril

VENDREDI 12 AVRIL

8-10 ANS

16h30

ATELIER ANIM' TON DOUDOU !

Que font les doudous quand nous dormons ?

Explorez le cinéma d'animation avec les doudous ! Cet atelier sera l'occasion de faire vivre pour de vrai les aventures de votre doudou favori. Une expérience ludique et mémorable pour les petits créateurs en herbe !

Gratuit sur inscription à la médiathèque

SAMEDI 13 AVRIL

0-3 ANS

10h15

L'atelier d'Astrid

Petits artistes ! En compagnie de vos parents, plongez dans la nuit étoilée de Vincent van Gogh et laissez parler vos rêves…

Gratuit sur inscription à la médiathèque

SAMEDI 13 AVRIL

6-8 ANS

11h30

L'atelier d'Astrid

Petits artistes ! Plongez dans la nuit étoilée de Vincent van Gogh et explorez de manière sensorielle cette peinture en compagnie d'Astrid.

Gratuit sur inscription à la médiathèque

SAMEDI 13 AVRIL

3-6 ANS

15h30

L'atelier d'Astrid

Petits artistes ! En compagnie de vos parents, plongez dans la nuit étoilée de Vincent van Gogh et laissez parler vos rêves…

Gratuit sur inscription à la médiathèque

Semaine du
16 au 20 avril

Vacances scolaires

MARDI 16 AVRIL

3-6 ANS

16h

HISTOIRES POUR PETITES OREILLES

Exposition "Mon dodo"

Comment faire dodo quand on n'a pas envie de faire dodo mais qu'on doit faire dodo quand même alors qu'on n'a pas très envie de faire dodo...

Gratuit sur inscription à la médiathèque

MERCREDI 17 AVRIL

0-3 ANS

10h30

HISTOIRES POUR TOUTES PETITES OREILLES

Exposition "Mon dodo"

Dodo, l'enfant do l'enfant dormira bien vite, dodo l'enfant do, l'enfant dormira bientôt...

Gratuit sur inscription à la médiathèque

VENDREDI 19 AVRIL

6-8 ANS

15h

ATELIER ANIM' TON DOUDOU !

Que font les doudous quand nous dormons ?

Explorez le cinéma d'animation avec les doudous ! Cet atelier sera l'occasion de faire vivre pour de vrai les aventures de votre doudou favori. Une expérience ludique et mémorable pour les petits créateurs en herbe !

Gratuit sur inscription à la médiathèque

de printemps

Semaine du
16 au 20 avril

VENDREDI 19 AVRIL

8-10 ANS

16h30

ATELIER ANIM' TON DOUDOU !

Que font les doudous quand nous dormons ?

Explorez le cinéma d'animation avec les doudous ! Cet atelier sera l'occasion de faire vivre pour de vrai les aventures de votre doudou favori. Une expérience ludique et mémorable pour les petits créateurs en herbe !

Gratuit sur inscription à la médiathèque

SAMEDI 20 AVRIL

0-3 ANS

10h15

L'atelier d'Astrid

Petits artistes ! En compagnie de vos parents, plongez dans la nuit étoilée de Vincent van Gogh et laissez parler vos rêves…

Gratuit sur inscription à la médiathèque

SAMEDI 20 AVRIL

6-8 ANS

11h30

L'atelier d'Astrid

Petits artistes ! Plongez dans la nuit étoilée de Vincent van Gogh et explorez de manière sensorielle cette peinture en compagnie d'Astrid.

Gratuit sur inscription à la médiathèque

SAMEDI 20 AVRIL

3-6 ANS

15h30

L'atelier d'Astrid

Petits artistes ! En compagnie de vos parents, plongez dans la nuit étoilée de Vincent van Gogh et laissez parler vos rêves…

Gratuit sur inscription à la médiathèque

Médiathèque
de La Lanterne

5 Rue Gautherin

01 75 03 44 30

mediatheque.lalanterne@rambouillet.fr

lalanterne.rambouillet.fr

Théâtre
de La Lanterne

2, Rue de La légion d'honneur

01 75 03 44 01

pole.lalanterne@rambouillet.fr

lalanterne.rambouillet.fr

lalanterne.rambouillet

Rambouillet

La Lanterne